بچه‌ها سلام

سلام، روز به‌خیر!

باد پاییزی می‌وزد، برگ‌های سرخ و نارنجیِ درختان می‌رقصند، آسمان می‌بارد، سومین فصلِ سال به نیمه می‌رسد، من و تو و بقیه بچه‌ها بزرگ و بزرگ‌تر می‌شویم و زندگی پیش می‌رود. ای کاش هر روز و هر لحظه حواس‌مان باشد باید شاد بود، باید اطرافیان را با محبت خوشحال کرد، باید قدردانِ زیبایی‌های زندگی بود و از داشته‌ها و نعمات، لذت برد.

پیشنهاد فرفره ای

ماجرای پرنده‌های بامزه

علی ابراهیمی
خبرنگار افتخاری فرفره

سلام دوستانِ فرفره‌ای. من علی هستم، ۱۱ سال دارم و با معرفی یک پویانمایی کوتاه دیگر، به دیدارتان آمدم. اسم این کارتون «برای پرندگان» است.

کارگردان: راف اگلستون
مدت‌زمان: ۳ دقیقه
محصول: سال ۲۰۰۰

این پویانمایی، داستانِ تعدادی پرنده کوچک آبی را تعریف می‌کند که یک روز آفتابی، وقتی مثل بقیه روزها روی کابل برق نشسته‌اند و مشغول حرف زدن با همدیگر هستند، ناگهان پرنده بزرگ و غریبه‌ای، نزدیک می‌آید و بهشان سلام می‌کند و آن ورتر می‌نشیند. پرنده‌های کوچک، به‌جای سلام و دوستی، مسخره‌اش می‌کنند و از او فاصله می‌گیرند. پرنده بزرگ و ساده که اصرار دارد با آن‌ها دوست شود، می‌آید و درست بین‌شان، روی کابل برق می‌نشیند و به‌خاطر وزنش، کابل پایین و پایین‌تر می‌رود و پرنده‌های کوچک، حسابی شاکی می‌شوند... اگر دوست دارید بدانید ادامه ماجرای این معاشرت به کجا می‌رسد، از بزرگ ترها بخواهید این کارتونِ بسیار کوتاه را که برنده جایزه اسکار هم شده، با استفاده از این کیوآر کد دانلود کنند تا ببینید.

شعر

یار مهربان

بچه‌ها! امروز ۲۴ آبان، روز ملی کتاب و کتاب خوانی و آغاز هفته کتاب است. می‌دانم که این‌روزها، تعداد زیادی از شما از طریق تلویزیون، ویدئوهای تصویریِ آموزشی، پادکست‌های اینترنتی و شبکه‌های اجتماعی مجازی، چیزهای مفید زیادی یاد می‌گیرید و شاید دیگر وقت و حوصله کتاب‌خواندن نداشته باشید اما مهم است بدانید کتاب‌خواندن در جای خودش، هم سرگرم‌کننده و شیرین است، هم به شما نحوه نوشتن کلمات و جمله‌بندی‌های درست را یاد می‌دهد. پس از همین امروز، سعی کنید بیشتر کتاب بخوانید.

باز هم توی سرِ من
یک معما می‌خورَد وول
این«چرا» از صبحِ امروز
ذهنِ من را کرده مَشغول
این معما پاسخش چیست؟
زود می‌خواهم بدانم
می‌روم فوری سراغِ
یار خوب و مهربانم
خوب می‌دانم من این را
هر سوالم بی‌جواب است
پاسخی دارد که حتماً
لای خط‌های کتاب است

شاعر: عفت زینلی

تصویرسازی: سحر صدارت

خبرهای جالب برای بچه‌های کنجکاو

بازگشت شکوهمند وودی و رفقا

خبری که این روزها، در فضای مجازی دست به دست می‌شود و بچه‌های زیادی را خوشحال و هیجان‌زده کرده، خبر تمام شدنِ مراحل ساختِ قسمت چهارم کارتون «داستان اسباب‌بازی» است. مجموعه پویانماییِ بسیار جذابی با حضور شخصیت‌های دوست‌داشتنی مثل وودی، بازلایتر، جسی، آقا و خانمِ سیب‌زمینی و البته بانی کوچولو که بعد از اندی، صاحب جدیدِ این اسباب‌بازی‌هاست. ویدئوی کوتاهی که از این کارتون پخش شده، خبر از آشناییِ ما در قسمت جدید با یک شخصیت تازه که «یک چنگالِ یک‌بار مصرف است که تبدیل به اسباب‌بازی شده» می‌دهد. براساس اخبار، دیگر چیزی تا انتشار این پویانماییِ دیدنی که سازندگانش معتقدند به‌یادماندنی‌ترین قسمتِ این مجموعه کارتون است، نمانده.

به‌نقل از زومجی

یک روباتِ کوچولو، در خدمت کودکانِ مبتلا به اوتیسم

بچه‌ها! اوتیسم یک‌جور اختلال است که افراد مبتلا به آن، به سختی می‌توانند از طریق نگاه و کلام و رفتار با اطرافیانشان ارتباط برقرار کنند؛ به همین دلیل گاهی به‌شدت مضطرب می‌شوند. اما به تازگی روباتی ساخته شده که می‌تواند اضطراب را در کودکان مبتلا به اوتیسم کاهش دهد. این روبات می‌تواند احساسات انسانی را تقلید و به‌عنوانِ یک دوست، به تقویت مهارت‌های ارتباطی کودکان مبتلا به اوتیسم بپردازد و از میزان اضطرابشان کم کند.

به‌نقل از مهر

اسباب‌بازی‌هایمان را هدیه دهیم

دوستان خوبم! کانون‌پرورش فکریِ کودکان و نوجوانان، پاییز هر سال، در حاشیه برگزاری جشنواره ملی اسباب‌بازی، فراخوان اهدای اسباب‌بازی برای تجهیز اتاق بازیِ بیمارستان‌های کودک هم می‌دهد و بچه‌های زیادی، اسباب‌بازی‌هایشان را برای بازیِ کودکان دیگر، می‌بخشند و هدیه می‌دهند. از آن جا که این فراخوان فقط برای بچه‌های ساکن پایتخت است، پیشنهاد می‌کنم شما هم اگر ساکن دیگر شهرهای ایران هستید و اسباب‌بازی‌هایی دارید که هنوز نو و سالم هستند اما دیگر با آن‌ها بازی نمی‌کنید، به مراکز خیریه، بیمارستان‌ها و مهدهای کودک هدیه دهید تا چرخه بازی و شادی با اسباب‌بازی‌ها، ادامه پیدا کند.

به‌نقل از کتابک

کاردستی

آدمک‌های رنگارنگ

وسایل لازم: رول مقوایی دستمال‌توالت . توپ پینگ‌پنگ . کاغذ سفید نازک . چسب‌مایع . رنگ و چشم و کاموا

دست‌به‌کار شوید: رول‌های مقوایی را برش عرضی بدهید. توپ را با چسب به‌عنوانِ سر آدمک روی رول بچسبانید. کل بدنه کار را با کمک چسب و کاغذ سفید نازک، بپوشانید و هرجور که دوست دارید آدمک را نقاشی کنید و چشم و کاموا بچسبانید. با یاد گرفتن و درست کردنِ این کاردستی، می‌توانید در مدت زمانِ کوتاه و با هزینه کمی، یک‌عالمه اسباب‌بازی داشته باشید.

آثار شما

هر هفته، آثار زیادی از طرف شما دوستان خوب فرفره، به دست ما می‌رسد؛ نقاشی، شعر و قصه، عکس و گزارش و ما فرفره‌ای‌ها هم با دیدن و خواندن‌شان، از صمیم قلب خوشحال و ذوق‌زده می‌شویم و برای چاپ‌شان در صفحه، لحظه‌شماری می‌کنیم. اما مهم است شما دوستانِ خوب و خلاق و هنرمند هم یادتان باشد که فرفره، فقط یک‌بار در هفته چاپ می‌شود و علاوه بر این، فضای کم و محدودی دارد. تازه گاهی مثل هفته قبل، پنج شنبه تعطیل است و فرفره چاپ نمی‌شود. به همین دلیل برای دیدنِ آثارتان در این صفحه، باید کمی صبور باشید و اگر زمان چاپ‌شان طول کشید، دلخور و بی‌انگیزه نشوید.

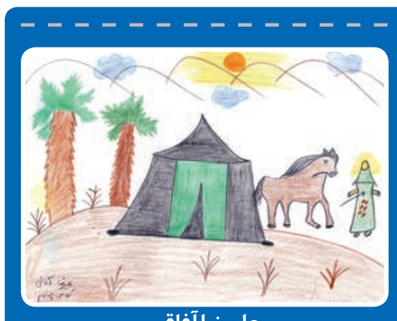
علیرضا آفاقی

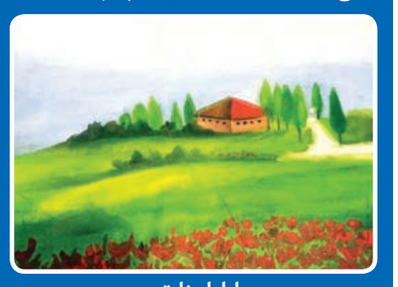
ایلیا عنایتی

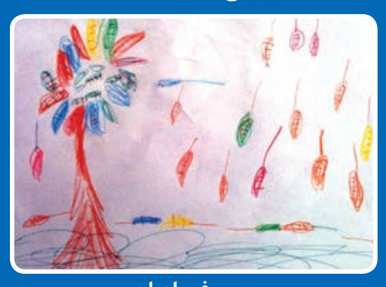
سحر فرهادیان

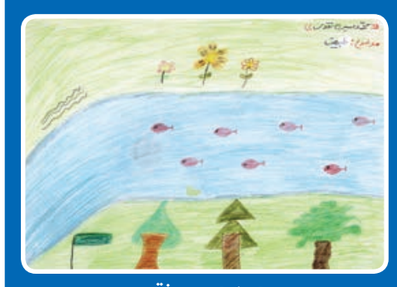
محمدحسین نقوی

سحر فرهادیان

سیده یسنا سرابی

نیایش عبدی

مبین مهذب

ماجراهای شهرشلوغ

۱۰ اشتباه شهروندان را پیدا کنید

بچه‌ها! حتما شما هم از این‌ور و آن‌ور، شنیده‌اید «شهر ما، خانه ما». یعنی چی؟ یعنی همان‌طور که خانه‌ای که در آن زندگی می‌کنیم و محل آسایش و آرامش و استراحت‌مان است، باید و نبایدی دارد و قوانینش را رعایت می‌کنیم، زندگی در شهرِ محل سکونت‌مان هم قانون‌هایی دارد که باید به دلایلی مثل احترام به حق شهروندیِ اطرافیان یا تامین امنیت خودمان، رعایت‌شان کنیم. همان‌طور که خانه‌مان را دوست داریم و به زیبایی و تمیزی و سالم ماندنش اهمیت می‌دهیم، باید درباره شهرمان هم همین حس را داشته باشیم اما متاسفانه گاهی، ما و بقیه شهروندانِ یک شهر، این موضوع را فراموش می‌کنیم و ممکن است بی توجه به قوانین، حق بقیه شهروندان یا حتی امنیت خودمان، کارهای اشتباهی انجام دهیم. به تصویر روبه‌رو که یکی از خیابان‌های شلوغ شهرمان است، با دقت نگاه کنید و موارد غیرقانونی و اشتباهی را که دارد اتفاق می‌افتد علامت بزنید. یادتان باشد این تصویر ۱۰ اشتباه دارد. بیایید قول بدهیم که ما شهروندانِ خوبی برای شهرشلوغ‌مان باشیم.

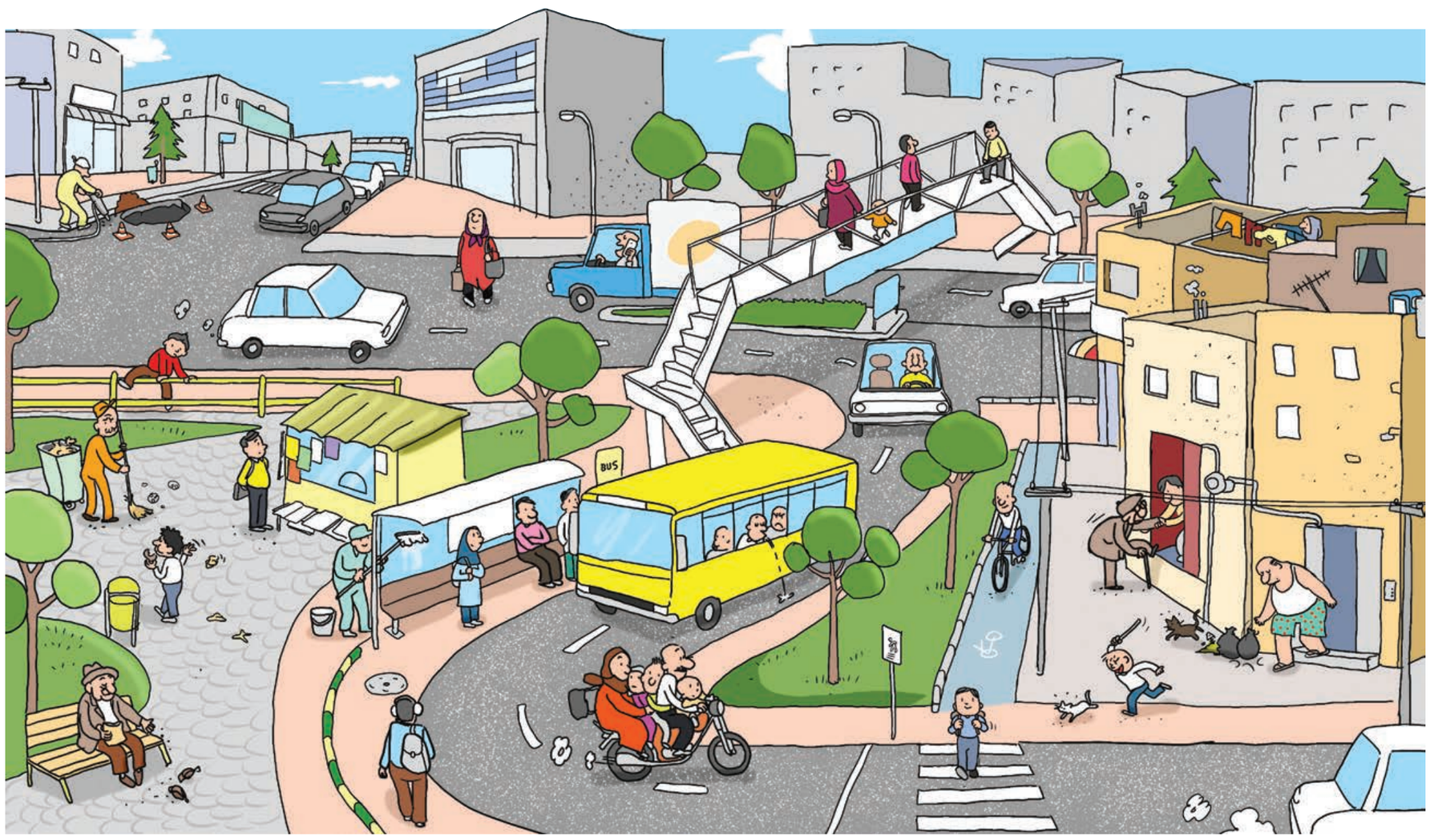

اجرا: سعید مرادی

کیش
کلیه تورهای خارجی
فلامینگو ۳۶۰۹۹۹۳۴
۵/۹۷۱۲۹۵۸۲
۳۶۰۳۶۰۱۰
یکتاسیر
اقساط بدون کارمزد
کیش
تخصص ماست
کانال تلگرام: @yekta_seir