زندگی سلام
پنج شنبه
۲۵فروردین۱۴۰۱
شماره ۲۱۳۴

● **واکنش من به عطر و ادکلن مفتکی دوستام**

تیتر خند

● **یارانه ویژه ماه رمضان جمعه پرداخت می‌شود**
مردم: آخ جون، بعد از دو هفته یک جعبه خرما می‌خریم افطار می‌کنیم!

● **وزیر دارایی ترکیه از مردم خواست در مقابل گرانی صبور باشند**
مسئولان وطنی: چه سوسول!

● **نیمی از مردم جهان دچار عارضه سردرد فعال هستند**
هموطنان: سردرد ماها هم غیر فعاله، وقتی قیمت ها رو می‌بینیم فعال می‌شه!

● **جریمه یک میلیونی ۳۰۰ هزار خودرو به علت عدم واکسیناسیون**
برخی مسئولان: کرونا برای هر کی ضرر داشت، برای ما یک گنج بی‌پایان بود!

تاپخند

● شما یادتون نمیاد یه زمان مد شده بود همه کوبلن می‌دوختن، حتی مرد! خدا رو شکر گذشت اون زمان!

● تمام امیدم واسه باکلاس شدن اینه که یک روزی مارک‌های معروف دنیا، شوره سر رو مد کنن!

● این باتری‌های خراب گوشی رو دیدین که می‌ذاری فول شارژ بشه، بعد از یک ساعت یهو خالی می‌شه؟ این روزها منم اون جوری ام!

● ما که بچه بودیم یه برنامه آموزشی نشون می‌داد تلویزیون که یه بچه دستش رو می‌کنه تو چرخ گوشت، دستش تا مچ قطع می‌شه... تو بچگی که همش کابوسش رو می‌دیدم، از اون موقع تا الان هم فوبیای چرخ گوشت دارم هنوز!

اینطور کی

دانیال دایی داوودایناطنزپرداز

حمله گودزیلا به جواد عزتی

سینمای ما فیلم بی‌سروته کم نداره، سریال‌های تلویزیون که از سینما بدتر. اما این وسط خواب‌های من از هر دوتاش داغون‌تره؛ واقعاً سر نداره، از وسطش شروع می‌شه. یه بار دیدم جواد عزتی و گودزیلا دارن قلیون می‌کشن، بعد هر دوتاشون تا منو دیدن افتادن دنبالم. هر چی فکر می‌کردم قضیه چیه؟ من کی پول گودزیلا و جواد عزتی رو با هم خوردم اما خودم خبر ندارم، هیچی یادم نمی‌اومد. اونا هم تا جا داشت گرفتن منو زدن. یه بار دیگه خواب دیدم دارم تو کوچه فوتبال بازی می‌کنم اسکوچیچ اومد به زبون فارسی گفت: «فردا بیا برای تیم ملی جلوی انگلستان بازی کن». حالا من که سریال‌های آی فیلم رو می‌بینم از بی‌منطق بودن خواب‌های خودم زیاد غافلگیر نمی‌شم. اما دیگه اینجاش که با همین شکم گنده رفتم جلوی انگلستان هت‌تریک کردم و بعد بازی مدیرعامل بارسا بهم پیشنهاد داد حتی تو سریال‌های شبکه آی فیلم و تماشا هم قفله! یعنی داستان این قدر هندی حتی به ذهن کارگردان‌های «ساخت ایران» و «بچه مهندس» هم نمی‌رسه. آها یه بار هم خواب دیدم فضایی‌ها به زمین حمله کردن و من فرمانده اسکادران دفاع از زمین بودم اما چون تو خواب دست‌شویی داشتم رفتم مقر فرماندهی دست‌شویی که بگذریم. این یکی خوابم خوب تموم نشد.

جدول سخت | ۱۴۱۰

افقی: ۱. پایتخت مغولستان ۲. از انواع کرم‌ها-عصاره-پول زور ۳. لنگه در-اثر رطوبت-نیرو ۴. صمغ صبر زرد-آسیبی که از چشم بد به کسی برسد ۵. اتحادیه فوتبال اروپا-زهره ۶. نمک هندی-از آلات ورزشی-بله روسی ۷. پوستین-کادو-خاشاک ۸. وشینه-مجلس روسیه ۹. راستیاب-جذام ۱۰. توپ را می‌دهند-نفی عرب-ضمیر غایب ۱۱. از اقوام ایرانی-صحرای مصر-ایتالیای قدیم ۱۲. رمان هوارد فاست

عمودی: ۱. احد-ژرف-کفش ۲. نقاش فراواقع‌گرای اسپانیایی-چوب زیر ریل قطار ۳. گروه خونی کمیاب-تکان-برج داستانی-بازیگر آمریکایی ۴. باشگاه فوتبال آلمانی ۵. مردار-راز بالانشین ۶. واحد اندازه‌گیری طول-اختراعی از آلفرد نوبل سوئدی ۷. داخلی‌ترین پرده از پرده‌های مغز-فاضل ۸. میوه نیک-آفت ۹. رباخوار ۱۰. علامت بیماری-انبار کشتی-ماهی عرب-خاک سرخ ۱۱. تظاهر-شعله آتش ۱۲. امیدواری-تابه نان‌پزی-نویسنده اثر ادیسه

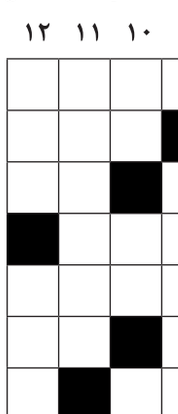

حل جدول شماره ۱۴۰۹

حل جدول شماره ۱۴۱۰

بازی ریاضی

سه تا از این اعداد درست ولی فقط یکی در جای درست قرار دارد	۷	۸	۲	۱	۵
تمام اعداد غلط هستند	۲	۰	۴	۶	۷
دو تا از این اعداد درست و در جای درست قرار دارند	۹	۶	۷	۴	۱
دو تا از این اعداد درست ولی فقط یکی در جای درست قرار دارد	۶	۳	۴	۵	۰
دو تا از این اعداد درست ولی هیچ کدام در جای درست قرار ندارند	۳	۲	۱	۰	۴

اگر کمی با اعداد رابطه خوبی داشته باشید، می‌توانید رمز ۵ رقمی مخفی شده را بر اساس داده‌های بالا بیابید؛ فقط کافی است با کمی دقت، رابطه بین اعداد را در سطرهای بالا پیدا کنید.

عددیاب

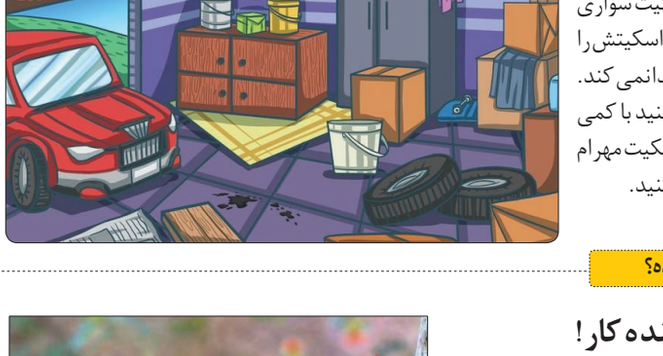

اعداد را طوری در جدول قرار دهید که از تمام اعداد استفاده و تمام ستون‌ها هم پر شود.

سه رقمی:	چهار رقمی:	پنج رقمی:	شش رقمی:
۸۶۷-۷۹۴-۹۱۸	۶۹۲۳ - ۳۷۲۸	۵۹۶۷۳-۳۸۴۶۲	۵۶۷۸۳۹-۷۹۳۶۵۱
۴۳۷-۹۲۶-۶۳۸	۶۸۵۹ - ۳۲۴۵	۴۸۷۶۲-۵۴۶۱۲	۶۵۷۸۹۳-۹۵۶۳۱۸

اطلاعات عمومی

۱. کدام یک از فلزات زیر با چاقو بریده می‌شود؟
الف) سدیم ب) منیزیم ج) پلاتین د) تیتانیوم

۲. بررسی روده بزرگ انسان برای پیشگیری از سرطان چه نام دارد؟
الف) آندوسکوپی ب) آرتروسکوپی ج) آنژیوگرافی د) کولونوسکوپی

معمای تصویری

بگرد و پیدا کن

در این روزها که هوا گرم شده و آلودگی هوا هم کاهش پیدا کرده مهرام قصد دارد اسکیت سواری کند ولی تخته اسکیتش را در انباری پیدا نمی‌کند. شما سعی کنید با کمی دقت تخته اسکیت مهرام را برای او پیدا کنید.

چی شده؟

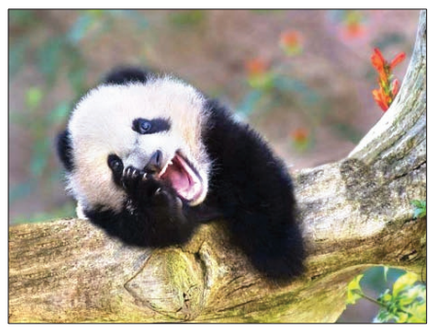

پاندای خنده کار!

سلام، روز شما بخیر. دوباره با یک مسابقه چی شده در خدمت شما هستیم. برای امروز یک عکس جالب و با حال از یک خرس پاندا در نظر گرفتیم که شما باید برایش یک جمله یا دیالوگ طنز بنویسید و تا ساعت ۲۴ دوشنبه برای ما بفرستید. لطفا در ابتدای هر پیامک، نام ستون «چی شده؟» و در آخر پیامک هم نام و نام خانوادگی تون رو حتما بنویسید. بامزه‌ترین و خلاقانه‌ترین جمله‌های فرستاده شده، روز چهارشنبه به اسم خود نویسنده‌ها چاپ می‌شه. شماره پیامک ۲۰۰۰۹۹۹ هم آماده دریافت پیام‌های شماست.

نمونه:

*وقتی که زبونت بند آمده از این که بهت گفتن کلاس‌های آنلاین تعطیل شده و باید بری مدرسه!

*وقتی می‌فهمی استقلال و پرسپولیس از جام حذفی حذف شدن!

*وقتی دندونت درد می‌کنه و همه فکر می‌کنن داری می‌خندی!

معمای شطرنج

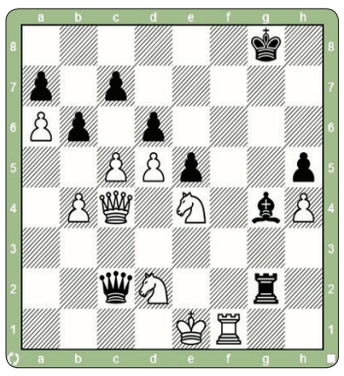

نوبت مهره سیاه است. با یک حرکت مهره سفید را مات کنید.

چی می‌تونه باشه؟

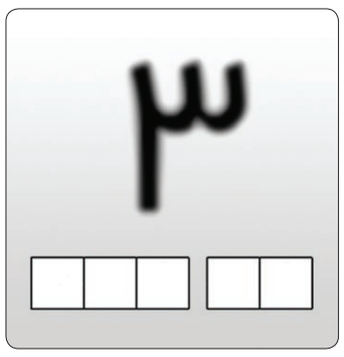

این تصویر به چه کلمه‌ای اشاره دارد. تعداد حروف آن در تصویر مشخص شده است.

بازی کلمات

برای شما تعدادی از حروف را نوشته‌ایم که باید بر اساس مربع‌های خالی در هر سطر کلماتی با همان تعداد حروف را بنویسید.

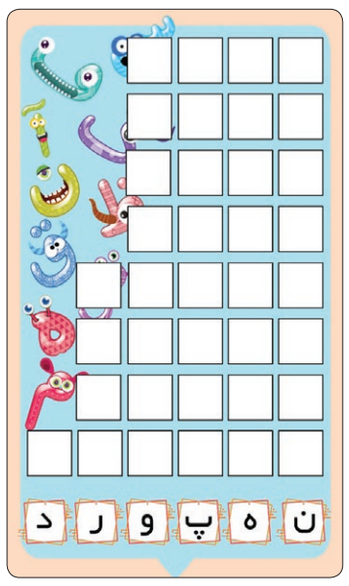

چالش ذهن

با جابه‌جایی حروف به کار رفته در هر کدام از شماره‌ها نام وسیله‌ای در خانه را نوشته‌ایم که باید آن را حدس بزنید.

سودوکو ها

■ قانون: ارقام ۱ تا ۹ را در خانه‌های خالی بنویسید طوری که در هر سطر، در هر ستون و در هر مربع ۳ در ۳ هیچ رقمی تکراری نباشد.

		۴	۳		۹	۵		
۲								۴
	۷		۴		۸		۱	
۱			۹	۴	۲			۶
		۸				۳		
۹			۸	۳	۶			۱
	۳		۷		۱		۶	
۷								۵
		۲	۶		۴	۹		

متوسط

۳۵ دقیقه

		۹			۳		۴	
۷			۸					۲
۱		۲	۷				۳	
۴		۸						
	۹						۷	
						۵		۶
	۷				۴	۶		۳
۳					۸			۱
	۲		۹			۴		

سیار سخت

۵۰ دقیقه

حل جداول و معماها

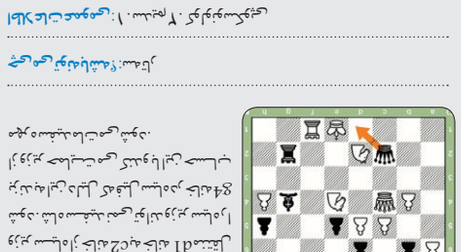

بازی ریاضی:

معمای تصویری:

چالش ذهن:

شبکه حرفی:

پیچ حرفی:

چیستان:

بازی کلمات:

اطلاعات عمومی:

چی می‌تونه باشه؟:

معمای شطرنج:

جواب‌ها

جدول متوسط | ۸۲۰۴

افقی: ۱. گنداب-گاری ۲. نجیب حیوانات-جدیدترکی-اصطلاحی در فوتبال ۳. گونه-درختی با برگ‌های پهن-لقب فرگوسن ۴. سپاه-غذای ایرانی ۵. سختی-قصه گو ۶. ضمیر داخل-گل دندان-توپ را می‌دهند ۷. حرف صریح-نوکر-جسد نشده ۸. لاستیک-اشاره ۹. آمولن-حمله ۱۰. ویتامین جدول-بصیر-عدد عنقا ۱۱. سوتی-عارضه پوستی-درل ۱۲. مریخ-گلخن حمام

عمودی: ۱. فوق-خواب سبک-کتاب‌ها ۲. طحال-نوعی مبل ۳. علامت بیماری-زیر-شادمان شدن-فرورفتگی ۴. کنایه از عزیز ۵. اشاره به نزدیک-قلیل ۶. شیرینی فروش-نامه‌نگاری ۷-قشلاق-شکل ۸. حرف ندا-دیوار کوتاه ۹. کاری از ده نمکی ۱۰. بالای فرنگی-لنگه در-پیله-باب روز ۱۱. قپان-کتاب زرتشتیان ۱۲. یخ-ذره باردار-وطن

	۱	۲	۳	۴	۵	۶	۷	۸	۹	۱۰	۱۱	۱۲
۱	■	ا	و	ل	ت	ی	م	ا	ت	و	م	■
۲	د	ک	و	ر	■	ل	ا	■	ب	ا	ر	ح
۳	ا	ب	د	■	ش	و	ر	ا	■	ی	ش	م
۴	ر	ر	■	ب	ی	■	ش	م	س	■	د	ی
۵	ا	■	ک	ر	ا	ه	ا	م	ب	ل	■	د
۶	ل	ا	ی	■	ر	■	ل	■	ت	ا	ر	ا
۷	ا	ه	ر	م	■	ا	■	ک	■	م	و	س
۸	ی	■	ا	ن	گ	ش	ت	ن	م	ا	■	ت
۹	ت	پ	■	ش	د	ت	■	ی	ن	■	ب	ی
۱۰	ا	ن	ا	■	ا	غ	و	ز	■	چ	ا	ل
۱۱	م	ی	ن	ا	■	ا	ر	■	ک	ا	ن	ی
۱۲	■	ر	و	ن	ا	ل	د	ی	ن	ی	و	■

حل جدول شماره ۸۲۰۳