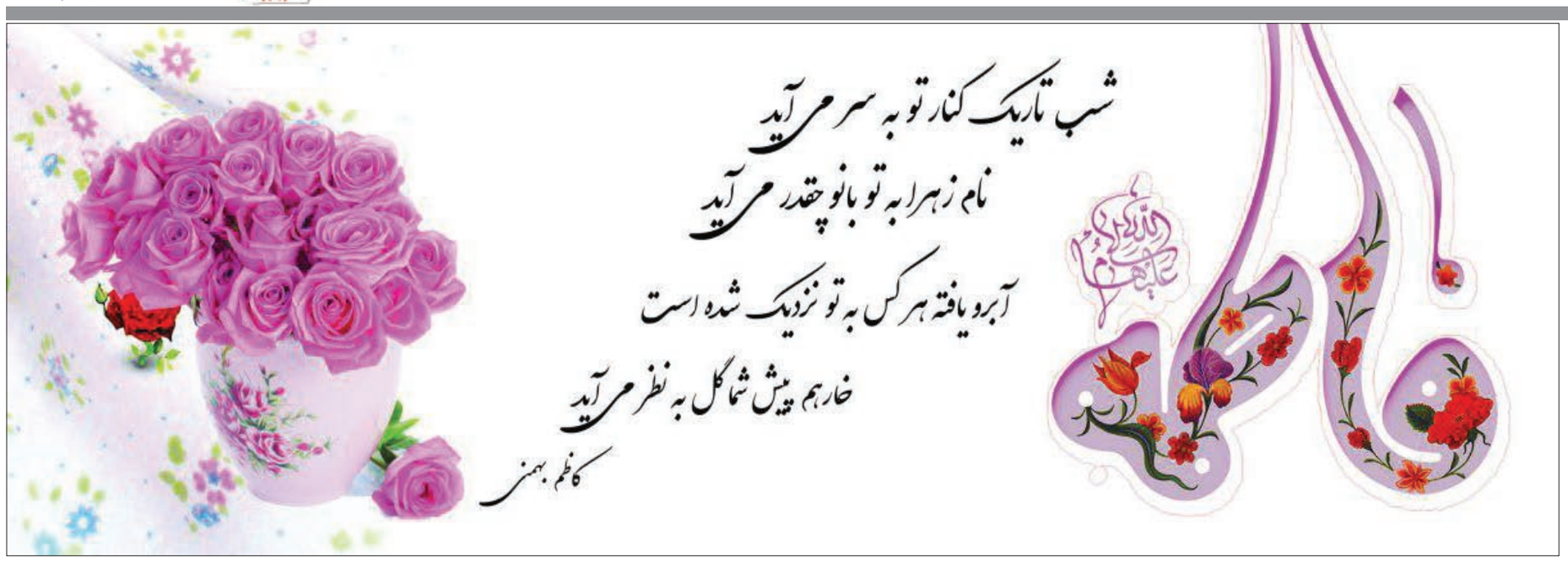

در محضر بزرگان

عید نوروز فرصتی برای تقرب به خدا

مرحوم آیت ا... العظمی محمد حسین آل کاشف الغطاء(ره) درباره عید نوروز می فرمایند: روایاتی از اهل بیت علیهم السلام درباره نوروز به ما رسیده و تأیید نموده اند عید گرفتن عرف را و از طرف ائمه علیهم السلام وظایفی به ما رسیده، تصور می نمایید آن وظایف فقط خوردن و آشامیدن و امثال آن است، این نیست بلکه وظیفه نماز و ذکر و عبادت و صدقه دادن و مهربانی نمودن نسبت به ضعفا و بینوایان و توجه به خداست.

برگرفته از پایگاه اطلاع رسانی حوزه

احکام

غسل و روزه عید نوروز

محمد علی ندائی-اعمال عبادی از امور تعبدی است به این معنا که باید تابع محض دستور شرع بود و نمی توان از پیش خود عملی را عبادت شمرد یا بر کار عبادی چیزی افزود. به قول معروف در این امور باید به «مُرّقانون» عمل کرد. حال بر این اساس این سوال مطرح شده است که آیا غسل و روزه روز عید نوروز مستحب است یا نه؟ آیا در روایات و منابع اسلامی چیزی بر استحباب این اعمال در نوروز وارد شده است یا نه؟ حضرت آیت ا... خامنه ای در استفتایی در این باره چنین فتوا داده اند:

سوال: آیا غسل و روزه به نیت عید نوروز صحیح است؟

جواب: غسل و روزه عید نوروز مستحب است.

کاریکلماتور

* نوروز فراخوان نو شدن روزهاست.
* عید سه حرف دارد اما تعطیلاتش حرف ندارد .
* برای تکمیل سفره هفت سین سیر شدم.

تصویرساز: سعید مرادی

دور دنیا

خواستگاری با شهاب سنگ!

آدیتی سنترال/ «لیو فی» مرد جوان چینی برای اینکه یک خواستگاری هیجان انگیز را از دختر مورد علاقه اش داشته باشد، دست به ابتکاری زد که باعث شهرت او در دنیا شد! او بعد از شنیدن جواب بله از عروس خانم، در یکی از میدان های معروف شهر «پکن»، از شهاب سنگ بزرگ ۳۰ تنی برای هدیه ازدواجش رونمایی کرد! مرد جوان تمام پولی را که برای خرید یک آپارتمان جمع کرده بود صرف خریدن این هدیه عجیب کرده بود! کادوی عجیب عروسی این مرد جوان، ۱۴۰ هزار دلار برایش تمام شده بود!

موزه گوشی های قدیمی!

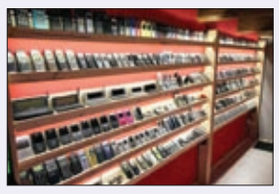

آدیتی سنترال/ «استفان پولگاری» مرد ۲۶ ساله اهل اسلواکی از ۱۵ سالگی شروع به جمع کردن انواع موبایل ها با مارک های مختلف کرده است. او حالا بعد از سال ها، گنجینه بی نظیری از ۳۵۰۰ گوشی موبایل دارد که از ۱۲۳۱ مارک مختلف است و بعضی از آن ها هنوز هم کار می کند! استفان، حالا اولین موزه موبایل را در دنیا افتتاح کرده و مجموعه منحصر به فرد گوشی ها را در معرض دید عموم قرار داده است.

زندگی سلام

برگزیده طنازی ایرانی ها برای نوروز

* اگه در طول ترم لباس بخرید دیگه مجبور نمی‌شید اینجوری شب عید هول‌هولکی لباس بخرید!
* پیشاپیش شما رو به چالشِ «آپ نکردنِ» عکس‌های سفره‌های هفت سین، دعوت می‌کنم!
* از روز چهارم عید به بعد، مهمونی رفتن اشتباهه چون پسته و بادوم هندی های توی ظرف آجیل، قطعا تموم شده!
* من دقیقا موجودی هستم متضاد زامبی، اونا مرده متحرکن، من زنده بی تحرکم!
* قزل‌آلایی که شنا بلد نیست، به سبزی‌پلوی شب عید میگه تقدیر!
* یک سری هستن به جای «سال نو مبارک» میگن «هپی نیو یر». والا خود انگلیسی‌ها هم به هر سختی شده میگن «عید شما مبارک»!
* طرف قیمت سر رسید سال جدید رو گذاشته ۴۰ هزار تومن! چه خبره؟! تعطیلاتش بیشتره، غروب جمعه توش نداره یا هفته‌هاش به جای شنبه از یکشنبه شروع میشه؟
* ان شاءا... در سال جدید موقعیتی پیش بیاد که یکی بیاد بگه آقا این ۳۰ میلیارد تومان مال تو. فقط دیگه کار نکن، سختته اذیت میشی!
* تو عید دیدنی ها، من رو از رو لباس هام قضاوت نکن، من سلیقه دارم اما پول ندارم!
* داییم ازم شصت هزار تومن طلبکاره، زنگ زده می‌گه می‌خوام تو سال جدید خونه بخرم، شصت هزار تومن کم دارم، می‌تونی از یکی برام بگیری؟
* امیدوارم اولین سین امسالتون سینی باشه که توش چایی میاری واسه خواستگارت ...
* فرارسیدن نوروز این میراث با ارزش ایرانیها را بعدا تبریک میگم الان زوده!

Like Comment

سفرنامه

اعتراف جهانگرد انگلیسی: ایرانی ها در انتخاب جشن سال نو باهوش تر از ما بوده اند

خانم شیل سیاح انگلیسی قرن نوزدهم عصر ناصرالدین شاه قاجار، نوروز ایرانی را چنین توصیف می کند: با این که در این دوران، از شکوه و عظمت جشن های نوروزی کاسته شده و ارزش هدایای متبادله نیز نقصان یافته است، ولی بسیار بعید به نظر می رسد که این جشن ملی باستانی روزی در ایران ملغی شود، زیرا برگزاری آن در موقعیتی است که اصولاً فصل جشن و سرور و شادی همگانی است و باید اعتراف کرد که ایرانی ها در مورد برگزیدن جشن سال نو، معقول تر و منطقی تر از ما بوده اند چون آن ها به جای آن که تحویل سال خود را مثل ما در وسط زمستان قرار دهند آن را طوری انتخاب کرده اند که شروع سال جدیدشان درست در لحظه ورود خورشید به نیمکره شمالی و در حقیقت آغاز سال خورشیدی باشد. در چنین موقعی همه افراد خانواده لباس نو می پوشند و اطراف یک پارچه رومیزی (سفره) که در روی آن انواع خوراکی ها به سلیقه رئیس خانواده چیده شده، روی زمین می نشینند (در ایران از میز استفاده نمی شود). در وسط خوراکی ها نیز یک ظرف پر از آب می گذارند و تصور می کنند که درست در لحظه عبور خورشید از خط استوا، بر اثر لرزه ای که در کره زمین حادث می شود آب داخل این ظرف به تکان درمی آید. سپس افراد خانواده، یکدیگر را در آغوش می گیرند و آنگاه به خوردن مشغول می شوند. صفا و صمیمیت و سادگی این مراسم تا حد زیادی نمایانگر روحیات و خصوصیات اخلاقی ایرانی هاست.

برگرفته از کتاب خاطرات لیدی شیل
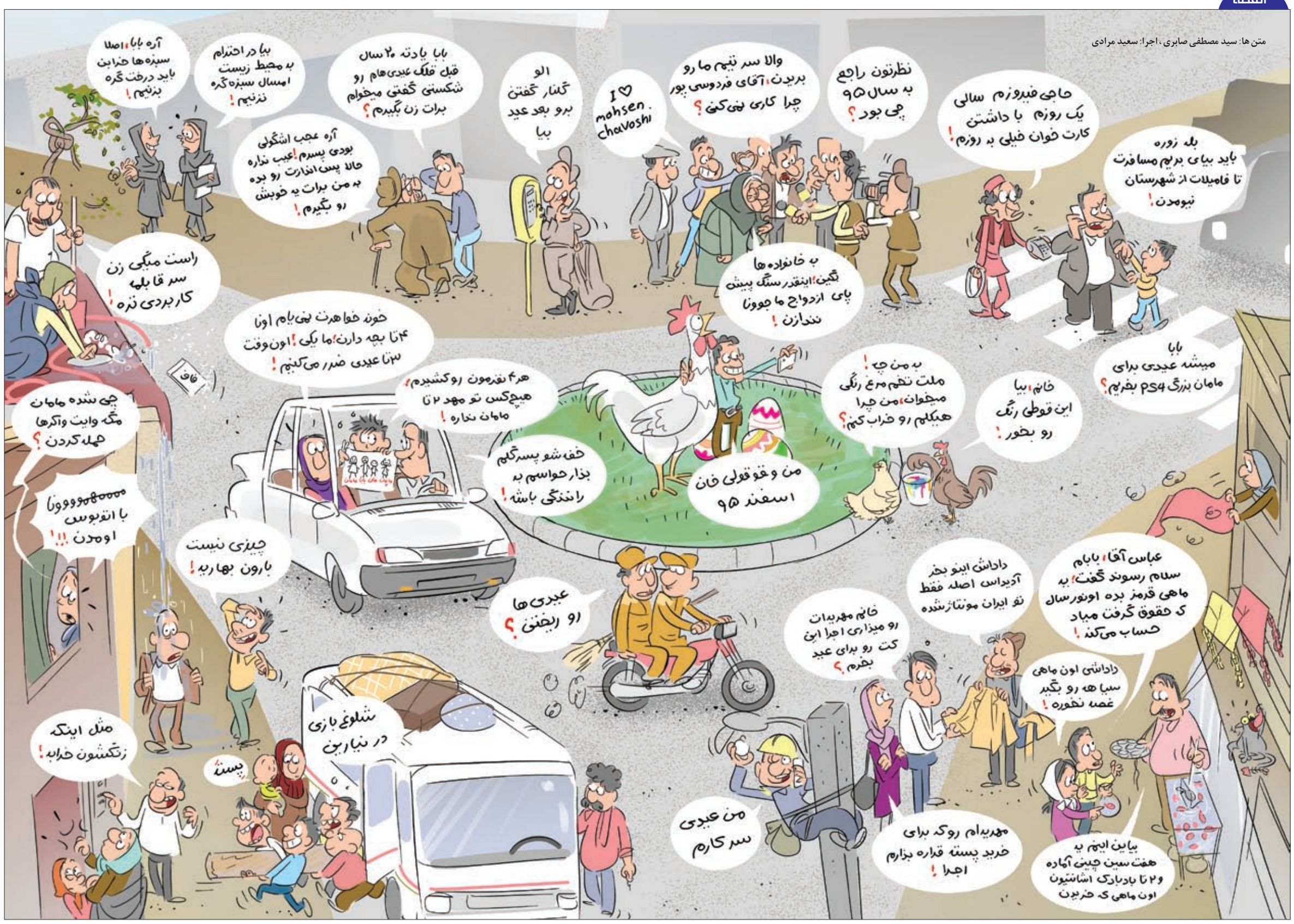
۳نقطه