دکتر واتسون و بیمار سرخوش!

تیترخند

سکه ترمز برید

دلار: ترمز چیه، داریم با هم مسابقه می‌دیم!

کوکاکولا گوشی تلفن همراه وارد بازار کرد

مشتریان: نمی‌دونیم چرا بعد از هر مکالمه، ببخشید احساس بادگلو بهمون دست می‌ده؟!

مدیرکل دفتر پیشگیری و درمان اعتیاد: همه افرادی که در پاتوق‌ها هستند اعتیاد ندارند

یک معتاد: دیدین جناب شروان، من که گفتم معتاد نیشتم، داشتم شوژن نخ می‌کردم!

درآمد اپراتورهای اینترنتی بعد از فیلترینگ ۴۰ درصد کاهش یافته است

کاربران: هرچی عوض داره، گله نداره!

تا پخند

سخت‌تر از انتگرال دوگانه درس ریاضی، تنظیم کردن شیر سرد و گرم دوشه، چون باید از حجم آب سرد انتگرال سه‌گانه بگیری، یک مشتق از معادله آب گرم بگیری، کلی محاسبه کنی تا بالاخره آب ولرم بشه.

من خودم با شلختگی اتاقم مشکلی ندارم؛ اگر کسی مشکلی باهاش داره می‌تونه خودش بیاد تمیز کنه.

یه بار به رفیقم گفتم خوش صدایی. دیگه واسه یه نقطه گذاشتن هم تایپ نمی‌کنه، وُیس می‌ده می‌گه نقطه سرخط.

اینطور کی

دانیال دایی داوودآینا
طنزپرداز

جون داداش نذار من حساب کنم

قدیما اتفاقات عجیبی رخ می‌داد، به‌طور مثال ممکن بود یک نفر در صحت و سلامت عقل، به یکی دیگه پسته تعارف کنه؛ همین پسته‌ها رو که در موارد دی تا کیلویی یک میلیون تومن رسیده، عرض می‌کنما. حتی دیده می‌شد ملت مهمون دعوت می‌کردن تو غذا گوشت می‌ریختن. همین گوشتی که شده کیلویی حدود ۵۰۰ هزار تومن رو عرض می‌کنم. یکی از عجیب‌ترین صحنه‌ها هم وقتی بود که دو نفر همدیگه رو تو ساندویچی، تاکسی، میوه‌فروشی و... می‌دیدن. چنان خون و خون‌ریزی راه می‌افتاد سر این که کدوم یکی حساب کنه. این یکی می‌گفت: «پولت رو بذار جیبت، خجالت بکش، جلوی یک فرور دینی مغرور». اون یکی می‌گفت: «من بزرگ ترم، باید حساب کنم». در نهایت راننده یا فروشنده پادرمیونی می‌کرد و مجروحان حادثه در حالی که روی دست هم پنجه کشیده بودن که نذارن اون یکی حساب کنه با تلاش نیروهای درمانی به زندگی برمی‌گشتن. اما شما الان یکی رو در حال خریدن موز ببینی، مگه جرئت داری بگی «داداش مهمون ما باش». یک دریک میلیارد و سیصد و هفتاد اگه گفت باشه، موز کیلویی ۷۰ هزار تومن رو باید حساب کنی. برای همین این رسم زیبا کلاً منقرض شده. نه این که نخوایم. نمی‌تونیم. تهش همین که خودمون رو نزنیم به ندیدن و با طرف سلام و علیک کنیم کلی مرام به خرج دادیم. مگه نه؟

کم بیش

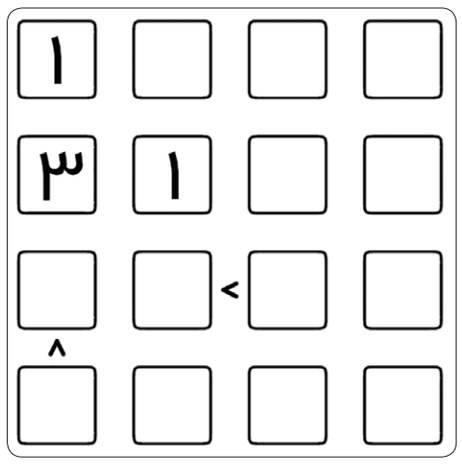

باید خانه‌ها را با اعداد ۱ تا ۴ پر کنید، به این صورت که عددهای سطر و ستون تکراری نباشند و از نمادهای <و> (کمتر و بیشتر) که رابطه بین خانه‌های مجاور را نشان می‌دهد، کمک بگیرید.

شرح در متن

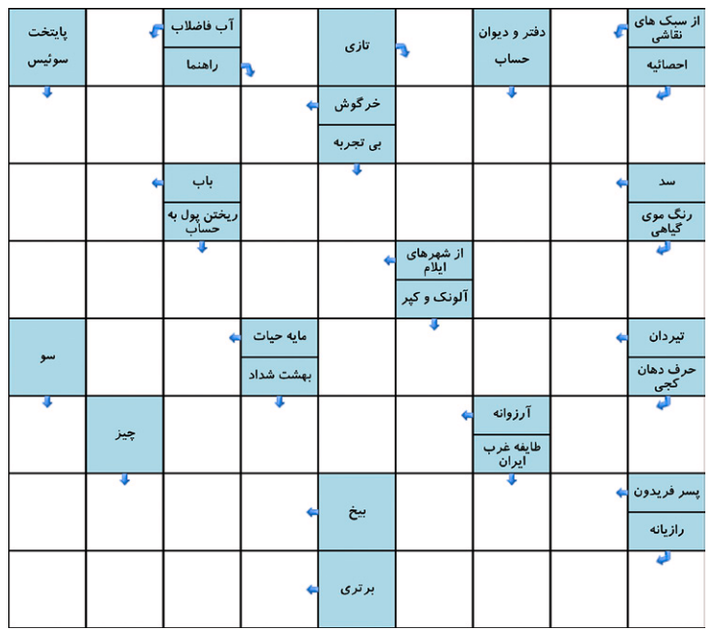

تردستی

غیب کردن دستمال درون تخم‌مرغ واقعی

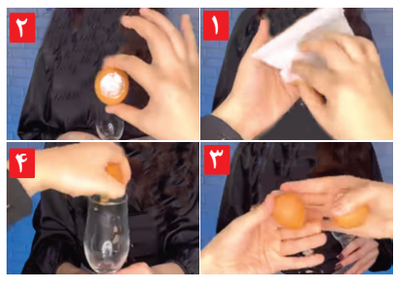

در این بازی شما یک تخم‌مرغ به تماشاچیان نشان می‌دهید، سپس آن را در مشت می‌گیرید و یک دستمال را درون مشت‌تان فشار می‌دهید. بعد از باز کردن مشت، فقط همان تخم‌مرغ درون دست‌تان است. سپس تخم‌مرغ را می‌شکنید و تماشاچی می‌بیند که سالم است و زرده و سفیده داخل آن است.

وسایل بازی: یک تخم‌مرغ خام سالم، یک پوست تخم‌مرغ که خالی شده و سوراخ دارد، یک دستمال

روش بازی: ابتدا تخم‌مرغ سوراخ‌شده را طوری که سوراخش مشخص نباشد به تماشاچیان نشان می‌دهید. بعد آن را در مشت می‌گیرید و دستمال را داخل سوراخ تخم‌مرغ فرو می‌کنید. حالا تخم‌مرغ را دوباره به تماشاچی نشان می‌دهید. نکته مهم کار این جاست که باید با سرعت دست‌ها را با هم عوض و تخم‌مرغ قبلی را در دست دیگر مخفی کنید و تخم‌مرغ سالم را در آن یکی دست نشان دهید. حالا مقابل تماشاچیان تخم‌مرغ سالم را می‌شکنید. به همین راحتی، البته با تمرین زیاد.

اختلاف تصاویر

این دو تصویر ۵ اختلاف با یکدیگر دارند. سعی کنید آن‌ها را به تنهایی یا با کمک اطرافیان پیدا کنید. با این کار ضمن سرگرم شدن، آلزایمر را هم از خود دور خواهید کرد.

معمای شطرنج

نوبت مهره سیاه است، با یک حرکت سفید را مات کنید.

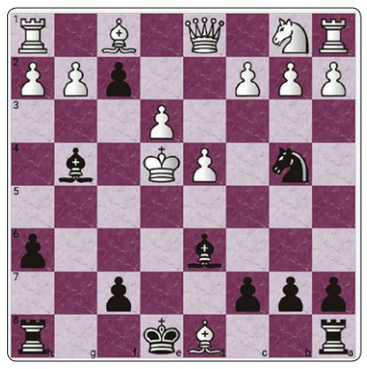

کیدوکو

برای کودکان

کوچولوهای باهوش، شکل‌های توی این جدول را باید طوری بچینید که در هر ردیف و ستون، شکل تکراری نباشد. شروع کنید!

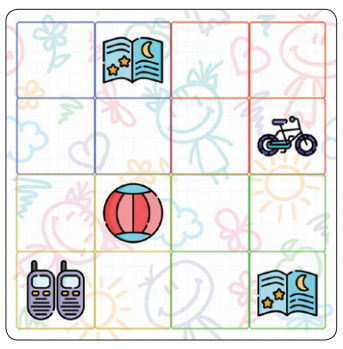

اسم فامیل

اسم شهر که حرف آخرش «ل» باشد. به تعداد خانه‌های ردیف‌ها توجه نکنید.

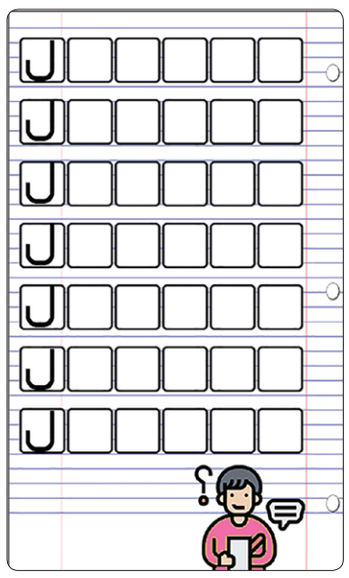

سودوکو ها

قانون: ارقام ۱ تا ۹ را در خانه‌های خالی بنویسید طوری که در هر سطر، در هر ستون و در هر مربع ۳در۳ هیچ رقمی تکراری نباشد.

۷			۹	۳			۴	
		۶			۷			۳
	۹	۵		۸			۷	۱
۱			۳		۹		۲	
	۲	۹				۱		۴
۵			۶		۲			۷
۸	۴			۹			۶	
			۸		۴	۳		
	۶	۳		۵		۴		

متوسط ۳۵ دقیقه

۶		۵		۳			۷	
		۳		۵				۱
		۲			۸	۳		
		۹			۵		۳	
			۱	۹				۸
۳		۶	۴			۱		
	۶	۱					۸	
				۴				۳
		۴	۵			۹	۶	

سخت ۵۰ دقیقه

ارتباط با ما
پیامک ۲۰۰۰۹۹۹
شبکه‌های اجتماعی ۰۹۳۵۴۳۹۴۵۷۶
پیشنهاد و انتقادهای خود را درباره مطالب طنز، بازی‌ها و سرگرمی‌های این صفحه با ما در میان بگذارید

حل جداول و معماها

اختلاف تصاویر:

کیدوکو:

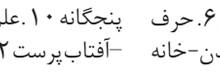

اسم فامیل: شهرآرمین، ارمنستان، ایران، خانمال، بابل، ژاپن، آرژانتین، ایران، چین، کانادا...

معمای شطرنج:

کلاپیتون:

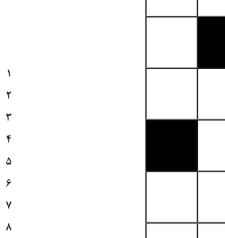

جدول شماره ۸۴۴۶

	۱	۲	۳	۴	۵	۶	۷	۸	۹	۱۰	۱۱	۱۲
۱	ا	ن	ر	م	ا	ل	■	پ	ی	ت	ز	ا
۲	س	■	ت	ی	ر	■	ا	ر	ا	م	■	و
۳	ط	ب	■	خ	ا	ر	ش	ت	ر	■	م	پ
۴	ر	ا	م	■	ل	ا	ر	و	■	ک	و	ک
۵	ل	س	ا	ن	■	ز	ا	■	ش	ا	ل	■
۶	ا	■	ر	خ	ت	■	ف	ت	و	ش	ا	پ
۷	پ	ن	د	ب	ا	ز	■	ه	ر	ا	■	ی
۸	■	ک	و	ه	■	ر	ل	■	ا	ن	ت	ن
۹	ا	ت	ش	■	م	ت	ک	ا	■	ه	ا	گ
۱۰	ب	ه	■	پ	و	ش	ا	ل	ی	■	ر	پ
۱۱	ه	■	ک	ا	ر	ت	■	گ	ا	و	■	ن
۱۲	■	ت	و	پ	و	د	ی	خ	■	ن	ی	ک

افقی: ۱. لقب شاهان روسیه-مسکن ۲. خدای هندی-روایتگر ۳. رفوزه-حرکت آهسته ۴. لباس زمستانی-بخشش ۵. ماه پرتابی-شیوا-خرابکاری اینترنتی ۶. حرف افسوس-وسیله نمایش فیلم روی پرده ۷. بسیار اندک-روز ۸. امر از ساییدن-خانه سنگ پشت-سحاب ۹. ساختمان-از حواس پنجگانه ۱۰. علم سیاست-سخن صریح ۱۱. رزق-آفتاب پرست ۱۲. نوعی پرنده-اشاره

عمودی: ۱. درخت انداز-سنخیت-چاشنی ۲. رباط-آونگ ۳. حرف تنفر-کالا-خدا ۴. فالگیر-نشانه-سالخورده ۵. عاری از میکروب-نماد طبیعت ۶. ننر-برق منفی-سرخ‌نای ۷. کامیون ارتشی-دو یار هم قد-سرخ ۸. ضمیر خودخواه-نقاش بزرگ ۹. خراسان قدیم-پسوند جست وجو-فانی ۱۰. قرقی-کندرومی-حرف صلیب ۱۱. دیه-پسر گودرز ۱۲. چیز-۱۰ هزار متر مربع-از ادات پرسش

جدول متوسط | ۸۴۴۷

	۱	۲	۳	۴	۵	۶	۷	۸	۹	۱۰	۱۱	۱۲
۱								■				
۲						■		■				
۳	■								■			
۴							■		■			■
۵			■		■					■		
۶							■				■	
۷		■				■						
۸				■				■				
۹	■				■							
۱۰												■
۱۱												
۱۲												

افقی: ۱. مجموعه ساخته پل شیورینگ ۲. طریق-خانه درندگان-اتحادانگشتان ۳. نقشه فرنگی-زائوتر سان-آسیب ۴. شال کمر-تشدید فیزیکی ۵. سرده-پیمان آتلانتیک شمالی ۶. غنچه صورت-شعله آتش-بخار دهان ۷. خورشید-حال-برهنه ۸. واحد سنجش طول

عمودی: ۱. الگوگذاری رایانه‌ای-لوله تنفسی-دشمن گربه ۲. گزارش-کارخانه‌ای ۳. حرف درد-رود فراعنه-تکرار حرف-خدای باستان ۴. جاذبه گردشگری منطقه کارائیب ۵. آسیب-ام الخبائث ۶. کمربند کشیش-انجمن علمی ۷. میوه پاییزی-بیماری سگی ۸. اثر رطوبت-درخت جدول ۹. تابلوی منظره و دورنما ۱۰. رئیس جیمزباند-توان-مخترع بمب-پسوند شباهت ۱۱. آمولن-باکتری ۱۲. یگانه-دریاچه حمام-رکب

جدول سخت | ۱۶۵۲

حل جدول شماره ۱۶۵۱