تیتر خند

درخواست آموزش و پرورش برای تعطیلی چهارشنبه
دانش آموزان: شورش رو در آوردین، با با ما تعطیلی نمی‌خواهیم، ول کنین!

در فاصله چند روز تا مهلت فیفا، تیم ملی لباس ندارد
فدراسیون: قصد داریم مد کنیم که بازیکنان با زیرپوش و شورت مامان‌دوز بیان وسط زمین!

دست مردم از بازار میوه کوتاه شد
مردم: دست ما کوتاه و هر چی هست و نیست، بر درخت!

قیمت دارو پس از حذف ارز ترجیحی چه می‌شود؟
بیماران: قیمت دارو به کنار، ما چی می‌شیم؟!

تاپخند

دختر! این جوری هستن که یه بسته پنج تایی کش مو می‌خرن؛ چهار تای اول رو توی یک هفته گم می‌کنن ولی با آخری عهد ابدیت می‌بندن و تا آخر عمر دارنش!

خدا پدر و مادر کسی رو که اولین بار تو ساندویچ سرد چیپس ریخت، بیامرزه.

بابام این طوریه که بهش بگم دبیر کل سازمان ملل شدم می‌گه آفرین پسرم ولی درس هاتم بخون که برای مراحل بالاتر زندگیت به دردت می‌خوره.

استادم یه کتاب معرفی کرد بخونیم به اسم «آن چه با پول نمی‌توان خرید»، بعد من خودم اصلا پول ندارم که بتونم آن چه را با پول نمی‌توان خرید، بخرم!

تو مترو جوری شده که هر کی فکر کنه یه چیزی توکیفش اضافیه پا می‌شه می‌فروشتش!

اینطور کی

دانیال دایی داوودا ینا
طنزپرداز

لطفاً آقای گل‌محمدی وزیر آموزش و پرورش شوند

یک زمانی پرسپولیس یک مربی داشت به‌نام برانکو که حسابی دمار از روزگار بازیکنان درآورده بود. صبح تمرین، عصر تمرین، بعد اون همه تمرین این‌ها هی قهرمان می‌شدن و باید جام‌های سنگین رو بلند می‌کردن و خسته‌تر می‌شدن. اما الان تیم می‌بازه خبر میاد تمرین تعطیل شد. تیم می‌بره بازم خبر میاد تمرین تعطیل شد. بازی که مساوی می‌شه تمرین تعطیل نمی‌شه. اما همون موقع چون چک‌های باشگاه پاس نمی‌شه خود بازیکنان در اعتراض به مشکلات مالی، تمرین رو تعطیل می‌کنن. بعد هم که پول می‌گیرن تمرین رو تعطیل می‌کنن تا برن پول‌ها رو خرج کنن. حالا واقعاً معلوم نیست همه این تعطیلی‌ها با نظر آقای گل‌محمدی باشه، شاید تمرین خودبه‌خود و بدون هماهنگی تعطیل می‌شه، اما به‌هر حال کاش این آقای گل‌محمدی که این قدر خوب جوانان رو درک می‌کنه می‌ذاشتن وزیر آموزش و پرورش بشه. بعد قانون می‌ذاشت هر کسی نمره‌اش خوب شد جایزه‌اش چند روز نیاد. هر کسی هم نمره‌اش بد شد برای تنبیه نیاد. این طوری هواهم کمتر آلوده می‌شد و مدارس به‌خاطر آلودگی هوا تعطیل نمی‌شد که بچه‌های مردم از درس و مشق بیفتن. والا...

بازی ریاضی

سه تا از این اعداد درست ولی فقط یکی در جای درست قرار دارد	۸	۷	۳	۹	۲
تمام اعداد غلط هستند	۱	۶	۸	۰	۹
دو تا از این اعداد درست و در جای درست قرار دارند	۷	۹	۴	۱	۶
دو تا از این اعداد درست ولی فقط یکی در جای درست قرار دارد	۶	۵	۹	۸	۳
دو تا از این اعداد درست ولی هیچ کدام در جای درست قرار ندارند	۳	۱	۰	۴	۸

اگر کمی با اعداد رابطه خوبی داشته باشید، می توانید رمز ۵ رقمی مخفی شده را بر اساس داده‌های بالا بیابید؛ فقط کافی است با کمی دقت، رابطه بین اعداد را در سطرهای بالا پیدا کنید.

شرح در متن

آتشک رمانی از شارلوت برونته		به شیوه اشراف		شهری در جمهوری آذربایجان		چارقد حلال رنگ		رنج
بسد شدیدتر				قوم موسی سما، فلک				
اهرم پوستین				صداع ته نشین مواد		حرف نگفتنی دف		
		کوشا برکت برنج				حرف ندا رقم، شماره، نمره		از شهرهای عربستان
از رودهای مهم ایران دوست و محبوب							درخت جدول	
				افسار				

شرلوک هلمز

قتل در کنار صخره‌ها

مردی شتابان وارد اداره پلیس شد در حالی که پشت سرهم این جمله را تکرار می‌کرد: «همسرم را کشتند... همسرم را کشتند.» یکی از ماموران پلیس از او خواست تا توضیح دهد چه اتفاقی افتاده و داستان از چه قرار است.

مرد توضیح داد زمانی که اطراف صخره‌های کنار دریا به همراه همسرش که چند قدم عقب‌تر از او قدم می‌زده، در حال راه رفتن بوده، ناگهان صدای رعد بسیار بلندی را می‌شنود و وقتی وحشت‌زده به عقب برمی‌گردد که همسرش را ببیند برق مهیب رعدی که صدایش را شنیده محیط را روشن می‌کند

وفقط صدای جیغ همسرش را می‌شنود. او در ادامه توضیحاتش می‌گوید وقتی اثر نور رفت و توانستم ببینم دیدم همسرم از صخره‌ها به پایین افتاده و مردی هم در حال فرار است. او از پلیس می‌خواهد مرد فراری را دستگیر کنند اما پلیس فوری می‌گوید تمام اظهاراتش دروغ بوده و بلافاصله او را به جرم قتل همسرش دستگیر می‌کند.

به نظر شما پلیس چطور متوجه شد قاتل خود اوست؟

اختلاف تصاویر

آیا می توانید ۱۰ تفاوت بین این دو تصویر مشابه را پیدا کنید؟ با این تمرین می توانید آلزایمر را از خود دور کنید. لذت این بازی زمانی بیشتر می شود که آن را در کنار خانواده و با مشارکت آن ها انجام دهید.

معمای شطرنج

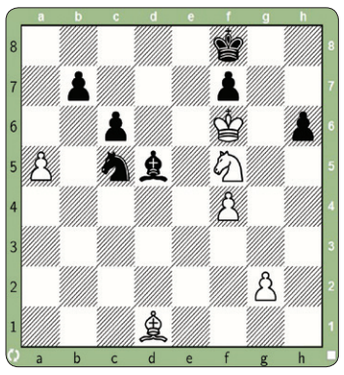

نوبت بازی مهره سیاه است، با یک حرکت مهره سفید را مات کنید.

چی می تونه باشه؟

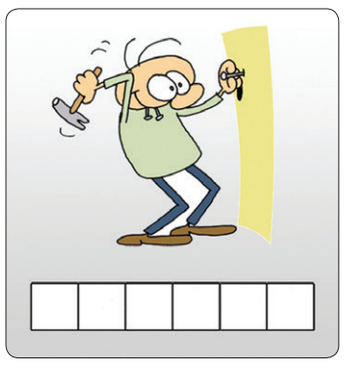

این تصویر به چه کلمه‌ای اشاره دارد. تعداد حروف آن در تصویر مشخص شده است.

چالش ذهن

در هر یک از شماره های تصویر، نام یکی از کشورهای جهان را نوشته ایم که شما باید با جابه جایی حروف، نام آن را پیدا کنید.

سودوکو ها

قانون: ارقام ۱ تا ۹ را در خانه‌های خالی بنویسید طوری که در هر سطر، در هر ستون و در هر مربع ۳ در ۳ هیچ رقمی تکراری نباشد.

	۸		۹		۴		۵	۱
۶			۱		۳			۷
		۲		۷		۸		
	۳	۸				۴	۹	
۹				۵				۶
	۶	۱				۷	۲	
		۳		۱		۵		
۷			۵		۹			۸
۱	۴		۸		۷		۶	

متوسط

۳۰ دقیقه

	۱		۲			۶		۵
۴					۵			۷
۷	۹				۱	۳		
							۵	۱
		۳		۴		۲		
۹	۸							
			۳				۶	۴
۶			۵					۳
۵		۱			۷		۲	

سیارستی

۵۰ دقیقه
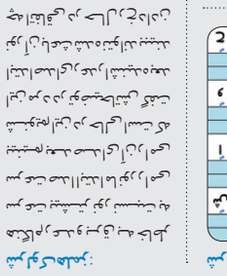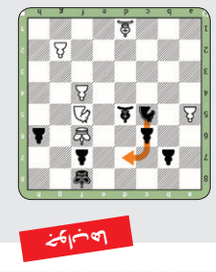
حل جداول و معماها